平成 27 年 3 月 25 日
シルバーパソコン同好会事務局

シルバーパソコン同好会
入会のご案内

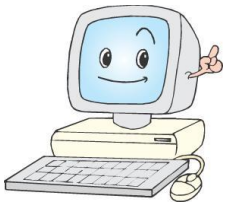

１、パソコン同好会の趣旨

私たちシルバー世代の青年時代には、コンピューターは専門家が扱うものとして遠い存在でしたが、今や、　孫との付き合い、　グループ仲間の連絡、　写真の整理等々パソコンが、　欠かせない存在となりました。
しかし、パソコンを扱うにも、若い人達と同じ内容の講習会にはついていけず、受講料も高い。そこで、スローペースとなりますが、シルバーの仲間がお互いにサポートしあい、初歩から、学べる教室として、「パソコン同好会」を開いております。　どうぞ、一緒に学んでみませんか。
また、同好会の大きな意義の１つとして、意思疎通を大切にして、懇親会を多く開催しております。

２、会の概要

①　入会資格　：　春日市、及び近郊にお住まいのシルバーのかた

②　例　　会　：　原則として、毎月２回　日曜日　（９：００～１２：００）

③　会　　場　：　クロバープラザ　西館　４階　ＯＡルーム
※　パソコン（　ウインドーズ　　8.1 対応　）　２０台収容

④　会費等
- 年会費　１，０００円
- 毎回の参加費　５００円　　（授業料、会場費、教材等準備品、及び懇親会費）

⑤　テキスト
- 適宜、テーマに応じてその都度講師が作成したもの

⑥　講師　および　サポーター
- 仲間の中からサポーターが優しく指導してくれます

３、問い合わせ・連絡先

パソコン同好会　　磯　靖之（いそ　やすゆき）　　電話０９０－２２９１－０２４３

◎先ずは、見学をお勧めしますので、お気軽に会場におこしください。